SUDAH 1 TAHUN BERLALU SEJAK AKU MASUK SMA.

Cuacanya pasti dingin banget, pakai baju yang hangat.

Sayoon

Iya. Beberapa hari ini aku menderita karena terserang flu.

Makasih karena sudah perhatian padaku~

KATALK!

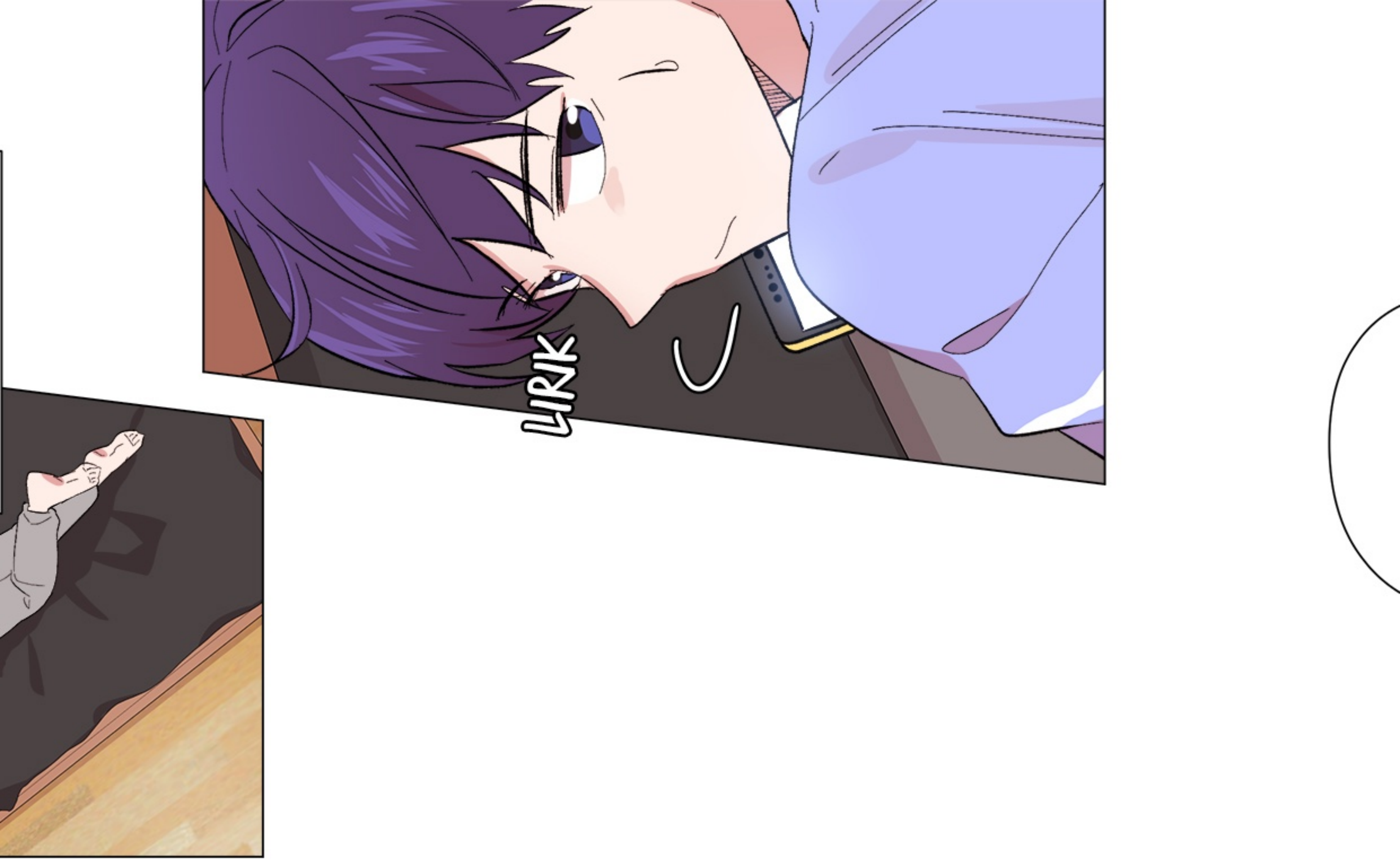
LIRIK

JIHYUK KITA SUDAH KELEWAT BATAS!

DARI PUNGGUNGNYA SAJA SUDAH TERPANCAR KEBAHAGIAAN~!

AH, TENTU SAJA SEKARANG JUGA MASIH.

AAKH...!
AKU SUDAH
TERLAMBAT!

AKU BERANGKAT~!

IYA, HATI-HATI.

SEKARANG KAKAK KETIGA SECARA TERBUKA BERANGKAT KERJA KE KAFE SETIAP AKHIR PEKAN.

SEJAK HARI KETIKA TANGANNYA TERLUKA, MESKI BEBERAPA KALI BERTENGKAR DENGAN

KAKAK-KAKAK YANG LAIN,

...TAPI MUNGKIN KARENA KAMI BERHASIL MEMBUJUKNYA UNTUK MEMAKAI UANG HASIL KERJA SENDIRI, KINI DIA TAK LAGI MEMBANTAH.

JISU,
SELAMAT DATANG~

TUNGGU! JISU KAPAN DATANGNYA?

BARUSAN JISOO MENCARI SAMWOO.

SUNGGUH? HOO~
KAMU MENCARIKU?

KAMU BODOH, YA? AKU MENCARIMU KARENA TAKUT HARUS MENGERJAKAN TUGASMU JUGA KALAU KAMU NGGAK ADA!

BERISIK

AH, TANGANKU SAKIT LAGI! HEI, HARI INI KAMU BEKERJA YANG RAJIN, YA! GANTIIN AKU~

JISU, TANGANMU KAN

TANGANMU KAN SUDAH SEMBUH!

BERISIK

APA? ^^

AH... NGGAK, KOK. AKU BILANG BAKAL KERJA DENGAN RAJIN~

ADA URUSAN APA MEMANGGILKU?
DI DEPAN PERUSAHAAN PULA.
KAYAKNYA BELAKANGAN INI KAKAK KEDUA KOMIKNYA MACET LAGI.
AKHIR-AKHIR INI, DIA JADI SEMAKIN SERING KELUAR KARENA DIPANGGIL PAK PRODUSER.

EMM...
BUKAN APA-APA,
TAPI AKHIR-AKHIR
INI PENGEMBANGAN
KOMIK JIMIN AGAK
MENGECEWAKAN...

BOHONG, KOK.
HARI INI
AKU MEMANGGIL
JIMIN KARENA INGIN
MENGAJAK
MAKAN MAKANAN
YANG ENAK.

AKU TAHU
RESTORAN ENAK
DI DEKAT SINI.
AYO, KITA PERGI
BARENG.

DUUH!
BIKIN KAGET SAJA!
AKU PIKIR GARA-GARA
KOMIK! GRR...

HUHU, JIMIN YANG LAGI MARAH JUGA MANIS.

ME

MERAH!

!!

OH, PENULIS JIMIN DATANG?

TAPI, KALIAN BERDUA SEDANG APA DI DEPAN

PERUSAHAAN~?

KAGET!

PAK KEPALA BAGIAN!? AH, BEGINI, ADA YANG MENEMPEL DI WAJAH PENULIS JIMIN!

A... AH, IYAA! BETUL!

LALU, KAKAK PERTAMA...

PAK LEEWOO!!

ADA APA
BU JIHYUN?

APA YANG TERPIKIR
OLEH BAPAK KALAU
MELIHAT POTONGAN
KERTAS INI!?

EH? BUKANKAH ITU DOKUMEN YANG DISODORKAN BU JIHYUN UNTUK DIHANCURKAN?

HOH!!

KOK DIHANCURKAN?! AKU MINTA TOLONG UNTUK DIKIRIM DENGAN FAX!

INI DOKUMEN SATU-SATUNYA, JADI SULIT UNTUK MENDAPATKANNYA LAGI. TERUS APA YANG AKAN ANDA LAKUKAN?

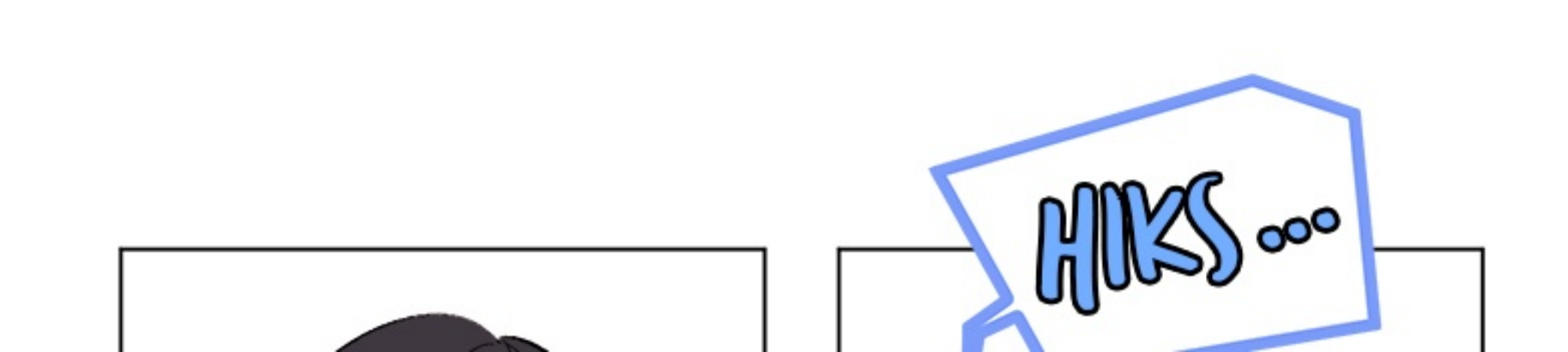

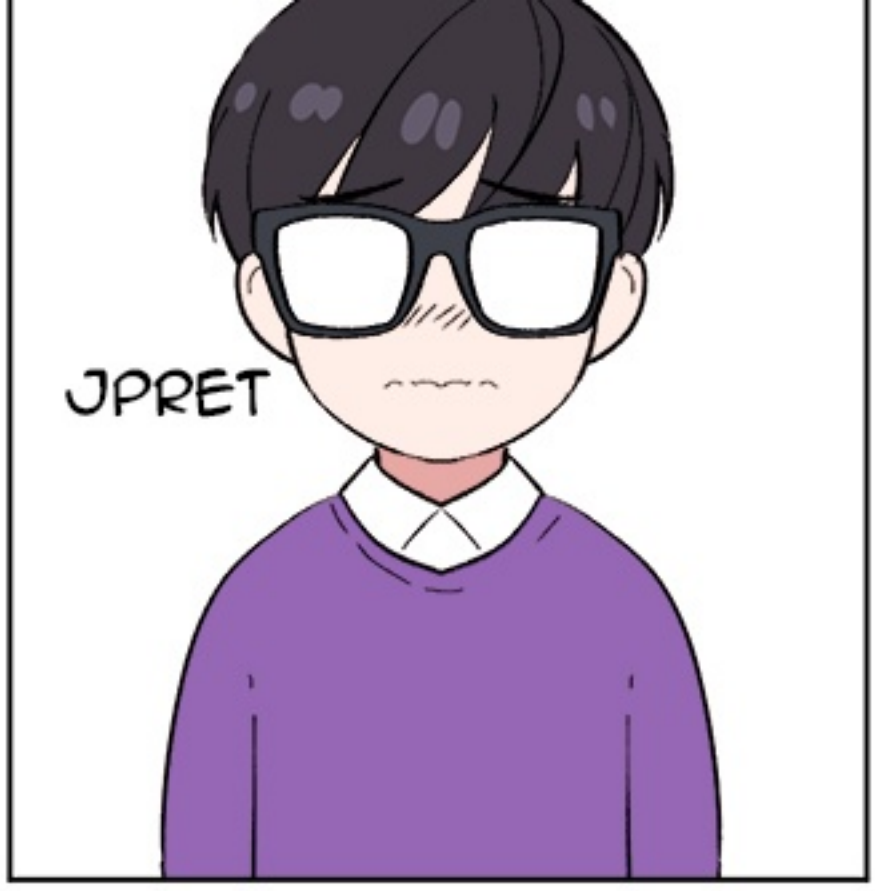

HARI INI AKU DIOMELI BU JIHYUN... SEDIH...

APA YANG SEDANG ANDA LAKUKAN?!

.....

SEPERTI BIASANYA, DIA BERTENGKAR DENGAN IBU GURU

DENGAN IBU GURU
KELAS 1.

TENGOK

CUP!

AKU AKAN BERTANGGUNG JAWAB MEMPERBAIKI DOKUMEN INI, JADI JANGAN KHAWATIR!

KALAU GITU, AKU PAMIT!

DRAP DRAP DRAP

BLUSH ...

DUH,
PAK LEEWOO...

AKU DAN SAYOON

AKU DAN CAPCON KEMBALI PADA KESEHARIAN YANG DAMAI SEPERTI DULU.

HAHAHA~

DIA YANG WAKTU ITU NEMPEL TERUS PADA HANI, KAN?

WAH~ SELAGI SENGGANG DENGAN HANI, DIA MAIN SAMA ANAK LAIN?

BISIK

BISIK

PERMISI, SEPERTINYA KALIAN DAPAT INFO YANG SALAH.
SATU KALI PUN AKU NGGAK PERNAH BERINISIATIF MENEMPEL PADA HANI.
TERSENTAK!
EEH...?!

KARENA YANG INGIN AKU TEMPEL JUSTRU DIA.

AH...

YAH, MESKIPUN SESEKALI ADA SAATNYA MUNCUL JEJAK YANG DITINGGALKAN HANI SEPERTI INI...

HEI, SEKARANG INI ADALAH HARINYA!

HARINYA?

AH, HARI INI HANI MUNCUL DI MUSIC RANK!

OH, YA?

DI SAAT SEPERTI INI, AKU NGGAK BISA DIAM SAJA~
ANAK-ANAK KELAS KITA DAN KELAS 1 SUDAH MEMBICARAKANNYA DENGAN WALI KELAS!
MEMBICARAKAN APA?

MALAM INI, KITA SEMUA TINGGAL DI SEKOLAH DAN NONTON BARENG ACARANYA~

KALIAN BERDUA JUGA, OKE?

TAPI, KENAPA AKU MERASAKAN FIRASAT YANG NGGAK ENAK, YA?

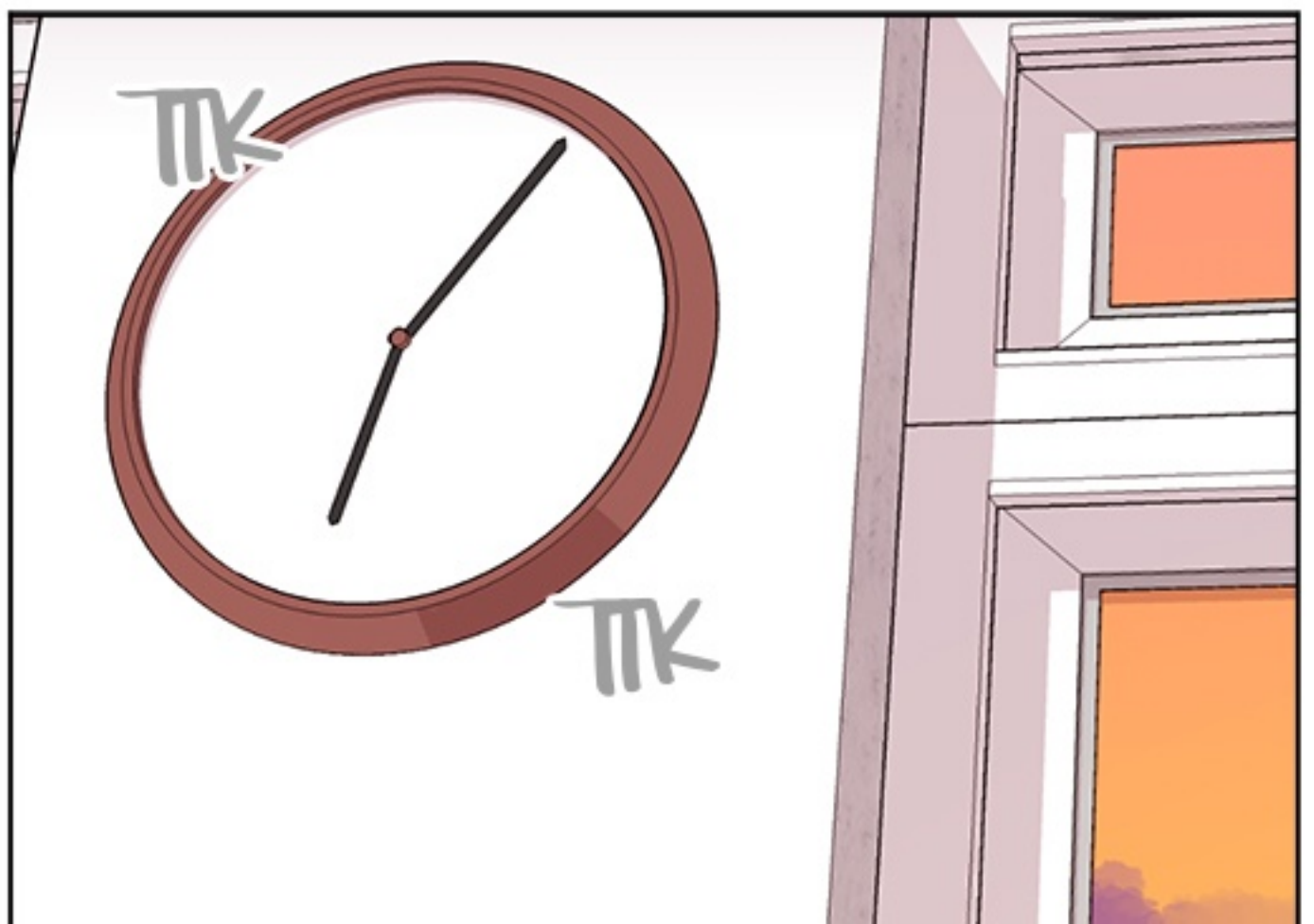

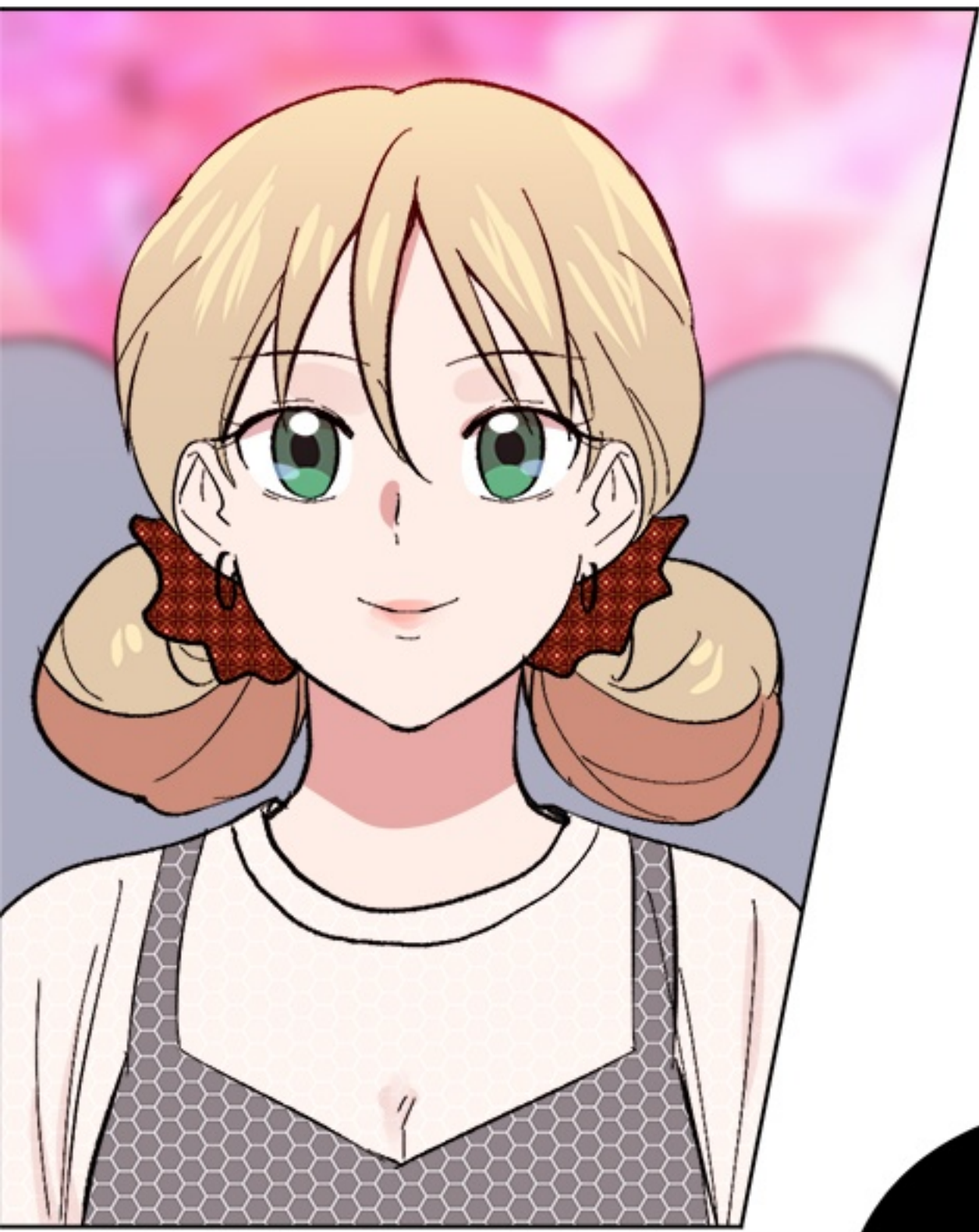

BAIK, DI ANTARA JEON HANI DAN BACKS, SIAPAKAH YANG MERAIH POSISI PERTAMA?!

JEON HANI!!!

NGGAK KUSANGKA KITA BISA MENONTON TV MALAM-MALAM. GABUNG DENGAN KELAS 1 PULA...

SEDANG MENONTON BERSAMA KELAS 1.

JEON HANI!!

HANI CANTIK BANGET!!!!

IYA, KAN~

OH YA,
BU GURU DAN
PAK GURU KOK
NGGAK PULANG?

AKU
PENGGEMAR HANI!
TERUS, AKU JUGA
YANG BELIKAN PIZZA
YANG SEDANG KALIAN
MAKAN ITU~

PAK GURU
CUMA MENAMBAH
10 RIBU WON,
JADI TAK USAH
MENGAKU-AKU
BEGITU.

DOENG...

HEHE,
SOALNYA BULAN
INI AKU NGGAK
ADA UANG...

AKU AKAN MENGUMUMKANNYA! POSISI PERTAMA MUSIC RANK MINGGU IN ADALAH...

...'COTTON CANDY' HANI! SELAMAT!!

WAAA

HYAAA!!!

JEON HANI!!

AAA!!

HEBAT BANGET~

OH... AKU... AKU BAHAGIA SEKALI. TERIMA KASIH!

AKU BISA BERDIRI DI TEMPAT INI BERKAT DUKUNGAN DAN PERHATIAN DARI KALIAN SEMUA...

LALU...

AKU JUGA INGIN MENYAMPAIKAN KEBAHAGIAAN INI KEPADA PACARKU~
JIHYUK, AKU MENCINTAIMU!!

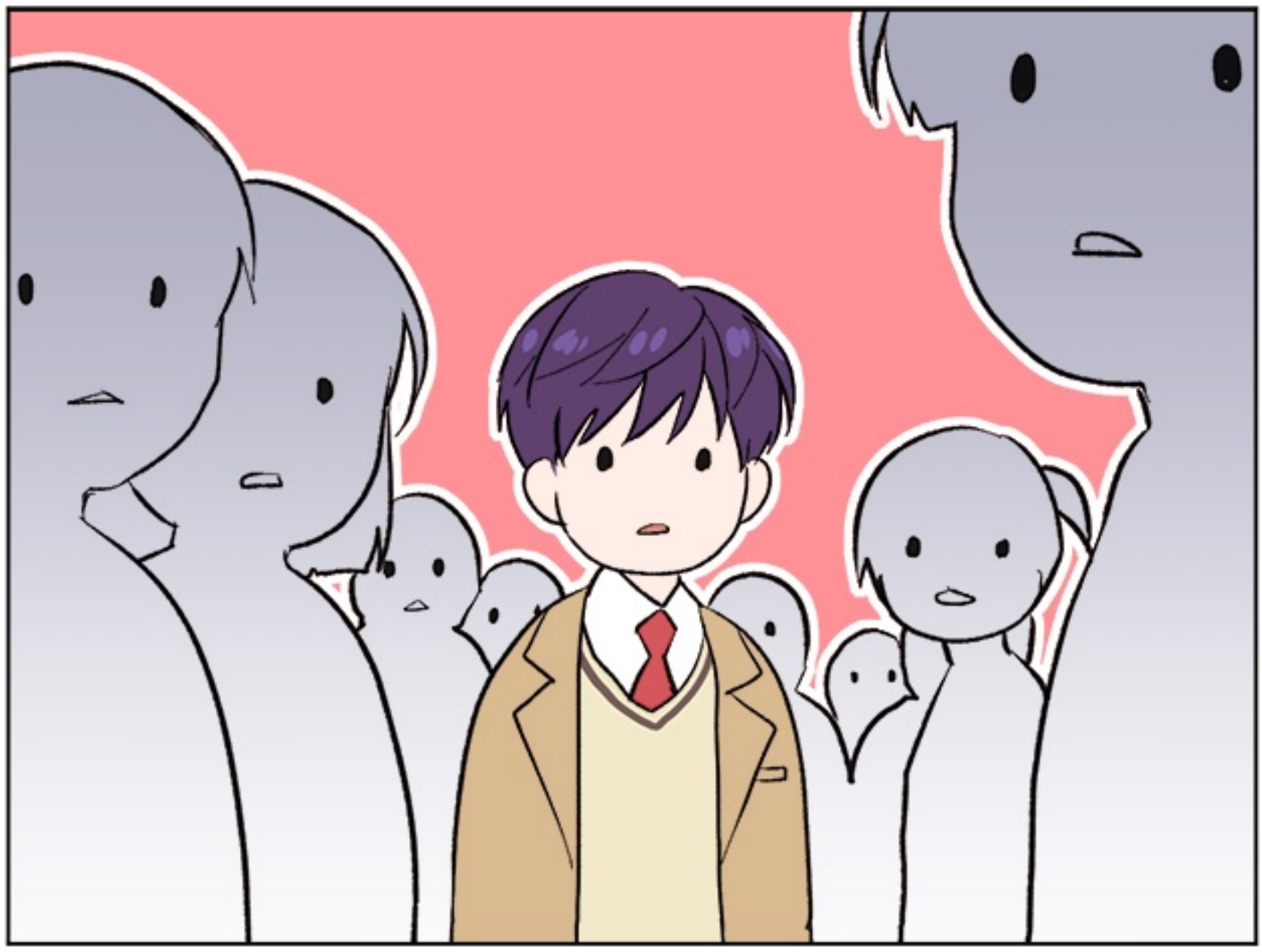

ZYUT

AKU...?

AH...
PANTAS
PERASAANKU
NGGAK
ENAK!!

BROTHERS AND SISTERS

Cerita / Gambar Ginyu

<Season 1 Selesai>

BLOG https://rian825.blog.me
FACEBOOK https://www.facebook.com/rian825